

(Artt. 16 e 31 del Regolamento del Servizio Idrico Integrato)

**DATA SCADENZA PRESENTAZIONE DOMANDE: 31 DICEMBRE**

Anno della dichiarazione

Quadri compilati  A  B  C  D  E  F

**QUADRO A** Il/la sottoscritto/a

*Dati anagrafici, codice cliente, contatti*

COGNOME <input type="text"/>	NOME <input type="text"/>	CODICE CLIENTE (UTENZA SINGOLA O CONDOMINIALE) <input type="text"/>	
COMUNE (O STATO ESTERO) DI NASCITA <input type="text"/>	PROVINCIA <input type="text"/>	DATA DI NASCITA <input type="text"/>	CODICE FISCALE <input type="text"/>
TELEFONO <input type="text"/>	E-MAIL <input type="text"/>		

*Residenza anagrafica*

VIA/PIAZZA <input type="text"/>	N. <input type="text"/>	COMUNE (O STATO ESTERO) DI NASCITA <input type="text"/>	PROVINCIA <input type="text"/>
------------------------------------	----------------------------	--	-----------------------------------

*Riservato alle dichiarazioni relative agli usi non domestici*

IN QUALITÀ DI (TITOLARE, LEGALE RAPPRESENTANTE, AMMINISTRATORE, SOCIO, ECC.) <input type="text"/>	NOME DI/DELLA DITTA/SOCIETÀ/ENTE/ASSOCIAZIONE <input type="text"/>
--	---

**QUADRO B** in istanza di

<input type="radio"/> Prima dichiarazione o modifica della dichiarazione esistente	DATA DI VARIAZIONE <input type="text"/>	<input type="radio"/> Dichiarazione successiva al primo anno che mantiene la condizione esistente
--	--	---

consapevole che chiunque rilascia dichiarazioni mendaci è punito ai sensi del codice penale e delle leggi speciali in materia ai sensi e per gli effetti dell'art. 76 del D.P.R. n° 445 del 2000

## DICHIARA

**QUADRO C** da compilare da parte di chi può essere assimilato a residente

di usare l'abitazione in modo continuato (studio, lavoro o altra motivazione) e di essere in possesso di contratto di locazione di durata non inferiore all'anno solare regolarmente registrato all'Agenzia delle entrate con i seguenti estremi

UFFICIO AGENZIA DELLE ENTRATE <input type="text"/>	DATA DI REGISTRAZIONE <input type="text"/>	NUMERO DI REGISTRAZIONE <input type="text"/>	DURATA (ANNI) <input type="text"/>
---	---	---	---------------------------------------

*Indicare i nominativi degli affittuari intestatari del contratto di locazione*

NOME E COGNOME <input type="text"/>	DATA DI NASCITA <input type="text"/>	CODICE FISCALE <input type="text"/>
NOME E COGNOME <input type="text"/>	DATA DI NASCITA <input type="text"/>	CODICE FISCALE <input type="text"/>
NOME E COGNOME <input type="text"/>	DATA DI NASCITA <input type="text"/>	CODICE FISCALE <input type="text"/>
NOME E COGNOME <input type="text"/>	DATA DI NASCITA <input type="text"/>	CODICE FISCALE <input type="text"/>

- di essere cittadino italiano residente all'estero iscritto all'A.I.R.E.
- di essere ministro di culto

**QUADRO D** da compilare solo in caso di famiglia numerosa che risiede in condominio con contatore unico

Indicare le generalità dell'intestatario della scheda anagrafica (il cosiddetto capofamiglia)

COGNOME				NOME			
COMUNE (O STATO ESTERO) DI NASCITA	PROVINCIA	DATA DI NASCITA	CODICE FISCALE				

**QUADRO E** da compilare da parte delle famiglie con nuclei di quattro o più componenti

che il nucleo familiare o la famiglia anagrafica è composta da  componenti

1 Il dichiarante

2 Secondo componente

COGNOME				NOME			
COMUNE (O STATO ESTERO) DI NASCITA	PROVINCIA	DATA DI NASCITA	CODICE FISCALE				

3 Terzo componente

COGNOME				NOME			
COMUNE (O STATO ESTERO) DI NASCITA	PROVINCIA	DATA DI NASCITA	CODICE FISCALE				

4 Quarto componente

COGNOME				NOME			
COMUNE (O STATO ESTERO) DI NASCITA	PROVINCIA	DATA DI NASCITA	CODICE FISCALE				

5 Quinto componente

COGNOME				NOME			
COMUNE (O STATO ESTERO) DI NASCITA	PROVINCIA	DATA DI NASCITA	CODICE FISCALE				

6 Sesto componente

COGNOME				NOME			
COMUNE (O STATO ESTERO) DI NASCITA	PROVINCIA	DATA DI NASCITA	CODICE FISCALE				

**QUADRO F** qualora si tratti di dichiarazione relativa a "uso non domestico e a finalità produttiva"

- di voler passare alla tipologia "piccolo uso" da 0 a 100 metri cubi
- di voler passare alla tipologia "medio uso" da 101 a 1.000 metri cubi
- di voler passare alla tipologia "grande uso" da 1.001 a 9.000 metri cubi
- di voler passare alla tipologia "uso speciale" oltre 9.000 metri cubi
- di avere un'attività agricola o zootecnica a conduzione familiare di tipo non produttivo e non commerciale

\_\_\_\_\_  
FIRMA PER ESTESO DEL DICHIARANTE

Ai sensi del D.Lgs.n° 196 del 2003 il/la sottoscritto/a autorizza il trattamento dei dati personali limitatamente alle finalità della presente autocertificazione

\_\_\_\_\_  
FIRMA PER ESTESO DEL DICHIARANTE

LUOGO

DATA

**NOTA BENE**

**Il dichiarante è tenuto ad allegare, insieme al presente modello unico di autocertificazione, fotocopia della carta di identità o di un documento di riconoscimento equipollente.**

Il modello unico di autocertificazione deve essere consegnato a GAIA S.p.A. nelle seguenti modalità alternative:

- Direttamente presso qualsiasi sportello
- Tramite raccomandata da indirizzare alla Casella Postale n. 199, 55045 ufficio postale di Marina di Pietrasanta (LU)
- Tramite il numero di FAX 0584/2804616



CONTATTACI AI NOSTRI NUMERI VERDI GRATUITI ATTIVI 24H SU 24 DA TELEFONI FISSI E MOBILI

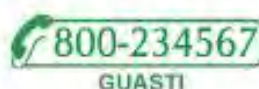

VAI SU [WWW.GAIA-SPA.IT](http://WWW.GAIA-SPA.IT) E ISCRIVITI A [GAIA@MAIL](mailto:GAIA@MAIL)  
PER ESSERE SEMPRE INFORMATO SULLE NOVITA'

## ISTRUZIONI PER LA COMPILAZIONE

### QUADRO A

La compilazione dei campi "dati anagrafici e codice cliente" e "residenza anagrafica" è obbligatoria da parte di chiunque utilizzi il presente modello di autocertificazione. Il campo "riservato alle dichiarazioni relative agli usi non domestici" deve essere invece esclusivamente compilato dalle utenze non domestiche per le quali il dichiarante è tenuto ad indicare il nome della ditta o società e la sua qualifica - titolare, legale rappresentante, amministratore, socio, ecc...

### QUADRO B

In sede di prima dichiarazione la compilazione riguarda la condizione di assimilato a residente e/o di famiglia numerosa. In sede di rinnovo della condizione esistente invece la compilazione si riferisce alla condizione di famiglia numerosa e alla condizione di assimilato a residente limitatamente al caso di contratto di locazione regolarmente registrato all'agenzia delle entrate. Alla compilazione non sono quindi tenute le "utenze non domestiche e a finalità produttiva" (Quadro F). Il dichiarante è tenuto a barrare la casella "prima dichiarazione o modifica della dichiarazione esistente" e a indicare la data di decorrenza quando si tratta di prima dichiarazione o di variazione della condizione esistente; viene considerata variazione l'aggiunta di un componente ad un nucleo familiare che beneficia già della condizione di famiglia numerosa: ad esempio, per il passaggio da quattro a cinque componenti il dichiarante dovrà barrare "prima dichiarazione o modifica della dichiarazione esistente" e indicare la data in cui è avvenuta la modifica della composizione del nucleo. Si deve invece barrare la casella "dichiarazione successiva al primo anno che mantiene la condizione esistente" quando permane la condizione di assimilato a residente e/o di famiglia numerosa senza che intervenga alcuna variazione rispetto alla precedente dichiarazione. La condizione di assimilato a residente e/o di famiglia numerosa cessa automaticamente quando non viene presentata alcuna autocertificazione per il rinnovo.

### QUADRO C

La compilazione del quadro C è riservata esclusivamente a coloro che, in mancanza della residenza anagrafica, intendono autocertificare la condizione di assimilato a residente. Sono assimilabili ai residenti anche gli utenti che dimostrano di usare l'abitazione in modo continuato, con contratto di locazione di durata non inferiore all'anno regolarmente registrato all'Agenzia delle Entrate: il dichiarante deve indicare, insieme agli estremi della registrazione del contratto di locazione, anche i nomi di tutti gli affittuari. Con la qualifica di cittadino italiano residente all'estero iscritto all'A.I.R.E. si intendono le abitazioni, non locate, di cittadini italiani residenti all'estero, nelle quali gli stessi risiedono quando soggiornano in Italia, ubicate all'interno del comune nel quale gli stessi risultano iscritti all'A.I.R.E. Con la qualifica di ministro di culto si intendono tutti coloro che appartengono a una confessione religiosa ed esercitano un ufficio religioso come il sacerdote, il rabbino, l'imam. L'istanza di assimilazione a residente riguarda esclusivamente le unità abitative dei ministri di culto mentre per le associazioni religiose è prevista la tipologia uso non domestico a finalità sociale".

### QUADRO D

La compilazione del quadro D è riservata esclusivamente a coloro che possiedono l'abitazione in un'utenza condominiale per la dichiarazione di famiglia numerosa. Si richiede di indicare le generalità dell'intestatario della scheda di famiglia che, ai sensi del D.P.R. 223/1989 capo IV art. 21, coincide con il termine di capofamiglia. Sono escluse dalla compilazione le utenze singole per le quali il numero del codice cliente rappresenta l'identificativo dell'immobile e le famiglie in condominio per la dichiarazione di assimilazione a residente, le quali, da regolamento, sono considerate residenti.

### QUADRO E

La compilazione del quadro E è riservata esclusivamente a coloro che intendono autocertificare la condizione di famiglia numerosa, identificata secondo regolamento dai nuclei familiari composti da quattro componenti e oltre. Per nucleo familiare si intende l'accezione di famiglia anagrafica risultante dallo stato civile, definita dall'art. 4 del D.P.R. 30 maggio 1989, n. 223 e s.m.i., come l'insieme di persone legate da vincoli di matrimonio, parentela, affinità, adozione, tutela, o da vincoli affettivi, coabitanti ed aventi dimora abituale nello stesso Comune. Il dichiarante deve inserire i dati anagrafici di tutti i componenti che formano la famiglia numerosa. Per i nuclei familiari superiori a sei componenti indicare al massimo sei componenti.

### QUADRO F

La compilazione del quadro F è riservata agli usi non domestici e a finalità produttiva che intendono autocertificare il passaggio ad una tipologia d'uso diversa da quella attualmente applicata dal Gestore. Tale quadro deve essere compilato anche nel caso in cui l'utente richieda l'applicazione della tipologia uso agricolo o zootecnico idropotabile a conduzione familiare. Il dichiarante deve selezionare una tra le cinque alternative previste dal quadro F.